

Nº DO ITEM	DESCRIÇÃO	QTD.
1	Multiexercitador 6 Funções	1
2	Cavalgada Ind	1
3	Cadeira Pressão de Pernas Leg Press Dup	1
4	Simulador de Caminhada Ind	1
5	Simulador de Esqui Ind	1
6	Alongador 3 Alturas	1
7	Prancha Movimento Lateral Surf Dup	1
8	Simulador de Remo Ind	1
9	Placa Orientativa 2x1m	1
10	Volante Rotação Vertical com Diagonal Dup	1
11	Simulador de Escada Dup	1

CONCRETO DESEMPENADO  
ESP: 0,05 m  
211,17 m²

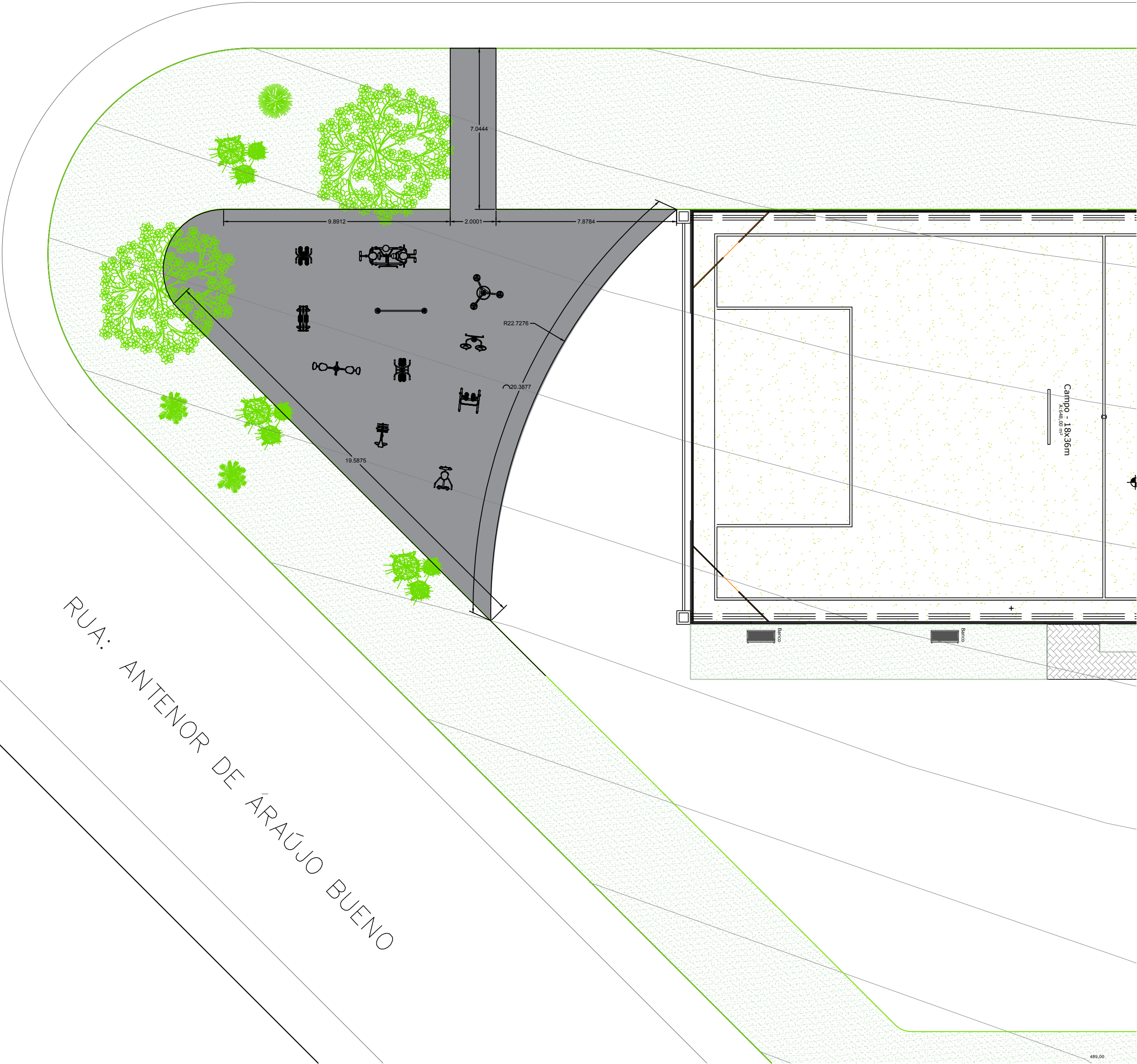

SITUAÇÃO: Situação

APROVAÇÃO:

IBAITI

PREFEITURA

PRAÇA DOS TRÊS PODERES 23, FONE/FAV (43) 3546-7450 - CEP 84.900-000 - IBAITI/PR

PREFEITO / GESTÃO

**ANTONELY C. A. DE CARVALHO**

2017 / 2020

PLANEJAMENTO E PROJETO:  
**DEPARTAMENTO DE ENGENHARIA MUNICIPAL**

AVENIDA DRA. FERNADINA A. GENTILE, 436 - FONE : (43) 3546-6167 - CEP: 84900-000- IBAITI - PARANÁ

RESPONSÁVEL TÉCNICO:		ÁREAS:	
<b>ANTONIO VINCENZI</b> ENGº CIVIL CREA 10362-D/PR		ÁREA DO TERRENO	2.294,43
		ÁREA DA IMPLANTAÇÃO	211,17
DESENHISTA:	OBRA:		
GUILHERME LIMA	ACADEMIA DA SAÚDE - COMUNITÁRIA -		
DATA:	LOCAL:		
ABRIL 2018	RUA: ANTENOR DE ARAÚJO BUENO - BAIRRO: JOÃO EDMUNDO DE CARVALHO IBAITI / PARANÁ		
ESCALA:	PROPRIETÁRIO:		
1:150	<b>PREFEITURA MUNICIPAL DE IBAITI</b> CNPJ: 77.008.068/0001-41		
PROJETO:		PRANCHA:	
<b>ARQUITETÔNICO</b>		<b>ÚNICA</b>	